

Žalm 139

Kdybych se na křídlech

Jiří Pejla



Ref. Kdybych se na křídlech jitř-ní zá-ře vznes, za-le-těl za mo-ře, k břehům



vzdáleným, i tam by mne vedla ru-ka tvá a pra-vi-ce tvá dr-že-la.



1. I řek-nu pak, ať tma mne skry-je, snad ztra-tím se ti v tem-no-
2. Pak vzdám ti dík, že jsi mne stvo-řil. Jsou di-vu-pl-ná dí-la



-tě, i tma-vá noc však zá-ří svět-lem jak
tvá. Tys dáv-no před mým na-ro-ze-ním mé

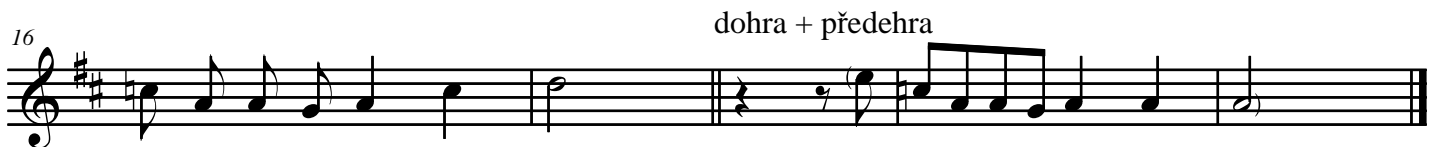

ne-be za jas-né-ho dne.
srd-ce znal jsi i mou tvář.

Ref.
Ref.