

PÍSEŇ 0729

Slunce hasne, končí den



1. Slun-ce has- ne, kon - čí den, Pán Bůh ať je ve - le - ben.



Svět-lem, tmou, svět - lem, tmou pro - vá - zí nás lá - skou svou.

2. Pane Kriste Ježíši, / Beránku ty nejtíšší, /
v síle své, v síle své / potěš srdce bázlivé.
3. Probud' radost slovem svým, / dodej síly bezradným, /
Otče náš, Otče náš, / který zemi v péči máš.
4. Požehnej nám z výsosti, / zůstaň při nás milostí, /
každý den, každý den / buď nám, Pane, přítomen.

T: Jiří Pejla, Zlínské sboropění, 2014

M: *Deschide ușa, creștine*, tradiční rumunský nápěv z Maramurešu /
podle Ștefana Hrușcy Ladislav Moravetz, Zlínské sboropění, 2014

PÍSEŇ 0735

Už na lože lihamy



1. Už na lo - že li - ha - my, k to - bě, Bo - že, vo - la -



- my: Bo - že náš, to - bě se po - ru - ča - my.

2. Opatruj nas tej noci, / nědaj zlemu tej moci, /
Bože náš, / rač nam byť napomocny.
3. Odvrat' od nas všecko zle, / myšlenky něpocive, /
Bože náš, / tobě se poručamy.

T: tradiční lašský text / Moravské národní písně, 1860

M: tradiční lašský nápěv / Moravské národní písně, 1860 /
Zlínské sboropění, 2014

PÍSEŇ 0717

Zůstaň s námi, ó Pane náš

Zů - staň s ná - mi, ó Pa - ne náš, sklá - ní se den. Jen
Bleib mit dei - ner *Gna - de bei uns,* *Herr Je - su* *Christ.* *Ach,*

zů - staň s ná - mi, ať svět-lo tvé v tmách na - šich sví ---- tí.
bleib mit dei - ner *Gna - de bei uns,* *Du treu - er* *Gott ----- .*

T: Zpěvy z Taizé, 1990 / Zpěvy a modlitby z Taizé, 2003
M a S: Jacques Berthier, Songs and prayers from Taizé, 1991

PÍSEŇ 0728

Skončil den a přijde noc

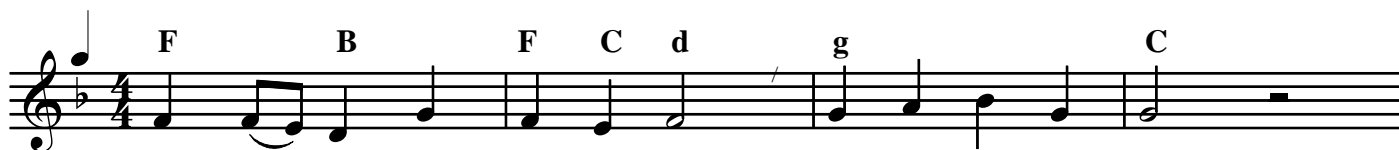

1. Skon - čil den a při - jde noc, ce - lý svět jde spát.



I nad ná - mi Bo - ží moc na strá - ži chce stát.

2. Jeden bdí a nese vše, / co nás trápí, sám. /
Ve dne v noci, v samotě / pomoc dává nám.
3. Kriste, světlo života, / vyslyš prosbu mou: /
dej mi tvoje dobrota / teď noc pokojnou.
4. Když tvá věrnost zůstává, / smím být svoboden. /
Věřím, že noc laskavá / přejde v nový den.

T: Rudolf Alexander Schröder, Das junge Lied, 1949 / Luděk Rejchrt,
Buď tobě sláva, 1981 / 2018
M: Luděk Rejchrt, Buď tobě sláva, 1981

PÍSEŇ 0738

Zůstaň s námi, Pane, když se stmívá



Ref. Zů- staň s ná- mi, Pane, když se stmí- vá, zů staň s ná- mi, den se na- chý- lil.

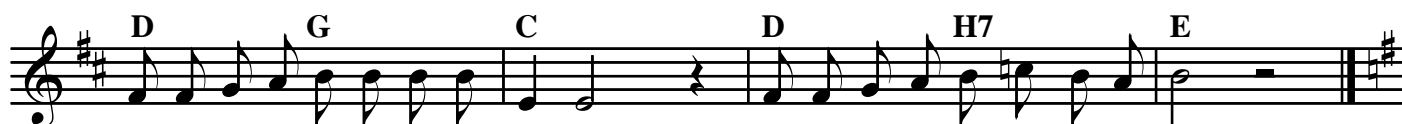

Zů staň s námi, už se při- poz- dí - vá, zů staň s námi, když u- bý - vá sil.



1. Nad básli- vou du- ší a nad slabým tělem sli- tuj se, Pa- ne, lačným chléb svůj dej,



u svého stolu teď buď nám hosti- te- lem a v prázdný ka- lich no- vé ví- no vlej.

Ref.

2. Otevírej oči, které nevidí tě, /
nevidí pravdu, znají jenom klam. /
Důvěru probud' v nás, jakou mívá dítě, /
promluv k nám, Pane, řekni: „Pokoj vám.“

Ref.

3. Do svých ran vlož ruce skleslé pochybností, /
zrno v zem vsáté zas nám připomeň, /
pozdání k slávě tvé, bílé roucho hostí, /
čas, který chystá přebohatou žeň.

Ref.

T: Miloš Rejchrt, Nová píseň, [1983/4] / Svítá, 1992

M: Miloš Rejchrt, Nová píseň, [1983/4] / Evangelický zpěvník (dodatek), 2000