

PÍSEŇ 0751

K dílu svému mile sahám

1. K dí - lu své - mu mi - le sa - hám, kéž je, Bo - že, do - bře zmá - hám;
po - silň mne v mém pra - co - vá - ní, sám pak dej mi po - žeh - ná - ní.

2. Vždyť bez tvého požehnání /
marné naše počínání; /
jako v moci máš mé hnutí, /
tak i každé vydechnutí.
3. Do práce když znovu kráčím, /
Bože, dej, ať dílu stačím, /
cokoli chci vzít na sebe, /
ať mám při tom stále tebe.
4. Vydávám-li se na cesty, /
tebou, Bože, dám se vésti, /
a po jejich ukončení /
dej mi šťastné navrácení.

T: Jan Amos Komenský, *Praxis Pietatis*, [1637/41] / Ludvík Bohumil Kašpar, *Zpěvník žalmů a písní duchovních*, 1877 / Rudolf Šimša, *Evangelický zpěvník*, 1979
M: nápěv hymnu *Veni, Creator Spiritus* / *Eyn Enchiridion oder Handbüchlein*, 1524 / *Piesně chval Božských*, 1561 / *Písně duchovní evangelistské*, 1564 / *Zpěvník Českobratrské církve evangelické*, 1931

PÍSEŇ 0681

Pane, v tebe doufá stádce

1. Pa - ne, v te - be dou - fá stád - ce, buď náš po - moc - ník a rád - ce,

děl - ní - ky své vy - sí - la - je, chrám svůj sva - tý vzdě - lá - va - je.

2. Viz osoby vyvolené, / k službě církve oddělené, /
úmluvu svou učíň s nimi, / ať jsou právě sluhy tvými.
3. Předcházej je, ať v tvé síle / rozhojní se v dobrém díle, /
dej jim hodnost k povolání, / z Ducha svého pomazání.
4. Dej, ať stálí jsouce v boji, / v tom, cos svěřil, věrně stojí, /
po práci pak dokonané / vejdou v radost tvou, ó Pane!

T: Lukáš Pražský, Písně chval Božských, 1541 / Písně duchovní evanjelistské, 1615 /
Ludvík Bohumil Kašpar, Zpěvník žalmů a písní duchovních, 1877 /
Evangelický zpěvník, 1979
M: *Zdráva, jenž jsi pozdravena* / Kolínský kancionál, 1517 / Písně chval Božských,
1541 / Písně chval Božských, 1561

PÍSEŇ 0752

Pane Bože všemohoucí

1. Pa- ne Bo- že vše- mo-hou-cí, buď pří - to-men svou po-mo - cí v kaž-dé všed-ní prá - ci.
2. Ze své moci sílu dávej, / svou moudrostí doprovázej, / víru zachovávej,
3. abych s láskou, lidem milý, / v Duchu Božím v každé chvíli / činil tvoji vůli.
4. Když se blížím soudu tvému, / dej svou milost nehodnému / k životu věčnému.
5. Směl jsem poznat pravdu tvoji, / ať s ní mohu k tobě dojít / bez bázně, v pokoji.

T: Kancionál český, 1559 / Miloslav Esterle, Evangelický zpěvník (dodatek), 2000
M: Ladislav Moravetz, Zlínské sboropění, 2014

PÍSEŇ 0753

Pomoz mi, můj Pane

1. Po - moz mi, můj Pa - ne, a - bych ne - žil pla - ně,

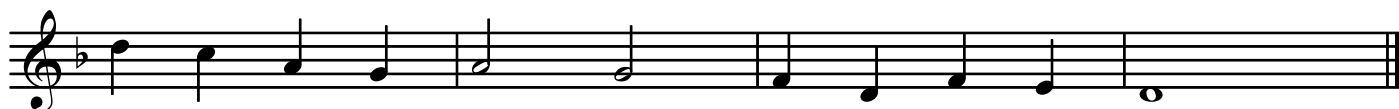

a - bych ne - žil pla - ně tam, kde chceš mne mít.

2. Pomoz, Pane milý, abych měl dost síly, /
abych měl dost síly bližním odpustit.
3. Pomoz, když se bojím, ať vždy pevně stojím, /
ať vždy pevně stojím tam, kde nutný jsem.
4. Pane, slyš mé přání, vzdal vše, co mi brání, /
vzdal vše, co mi brání být tvým člověkem.

T: Gustav Lohmann, Überdenk ich die Zeit, [1965] / Miroslav Heryán,
Evangelický zpěvník, 1979
M Hans Puls, Überdenk ich die Zeit, [1965]

PÍSEŇ 0756

Vezmi si, Pane

1. Ve - zmi si, Pa - ne, vše - chnu mou svo - bo - du, pa - měť i ro - zum i

vů - li mou. Nic ne - mám, co bych ne - při - jal od te - be,

to - bě vše vra - cím s dů - vě - rou, to - bě vše vra - cím s dů - vě - rou.

2. Nalož s tím, Pane, / zcela dle vůle své, /
kež jen tvou milost a lásku mám. /
O to jen prosím, / o nic víc nežádám. /
Amen, můj Pane, staň se, staň, /
amen, můj Pane, staň se, staň.

T: podle textu duchovních cvičení Ignáce z Loyoly Kancionál.

Doplněk, 1986 / Kancionál, 1988

M: Josef Hrdlička, Kancionál. Doplněk, 1986 / Kancionál, 1988

PÍSEŇ 0750

Jsem tvůj Bůh, Pán nad zemí

1. Jsem tvůj Bůh, Pán nad ze - mí, slyším pláč a ná - řek tvůj. Ty, co v stí - nu
hří - chu jsou, sám za - chrá - ním. Já jsem tvůr - cem jasných hvězd,
svět - lo dá - vám tem - no - tům. Kdo chce nést ho ná - ro - dům? Ko - ho po - slat
mám ---- ? Ref. Zde jsem, Pa - ne ---- , vo - lal jsi mne ---- ? V ti - chu
noč - ním sly - šel jsem tvůj hlas ---- . Pů - jdu, Pa - ne ---- , buď mi
blíz - ko ---- , bu - du tvůj lid stá - le v srd - ci mít ---- .

2. Jsem tvůj Bůh, Pán nad mořem, / milostí vás provázím. /
Přesto můj lid vzdálil se, / mne opustil. /
Srdce zlomím kamenná, / jen pro lásku jim je dám, /
slova má se vrátí k nim. / Koho poslat mám?

Ref.

3. Jsem tvůj Bůh, Pán nad ohněm, / nad chudými držím stráž, /
plný stůl jim připravím, / své spasení, /
lačné chléb můj nasytí, / srdce hojnost naplní, /
život svůj jim z lásky dám. / Koho poslat mám?

Ref.

T: Daniel Laurent Schutte, Lord of Light, 1981 / Jiří Pejla
M: Daniel Laurent Schutte, Lord of Light, 1981 / 2018

PÍSEŇ 0755B

To já, ó Pane můj, půjdu, když mne posíláš

Ref. To já, ó Pa-ne můj, pů - jdu, když mne po - sí - láš, to
já, ó Pa- ne můj, pů - jdu, když mne po - sí - láš.
1. Ko - ho po - šlu, kdo se hlá - sí? Je tu ces - ta má.
Pů - jdu, když mne po - sí - láš. Chceš jít se mnou? Strach ti brá - ní dát i
ků - ži svou? Pů- jdu, když mne po - sí - láš. Ref.

2. K svému knězi, k svému vládci, a tak půjdu já.
Půjdu, když mne posíláš.
K těm, co soudí, co vše vědí, a tak půjdu já.
Půjdu, když mne posíláš. Ref.
3. K těm, co myslí, že jsi mrtev, a tak půjdu já.
Půjdu, když mne posíláš.
K těm, co tvoří tvoji církev, a tak půjdu já.
Půjdu, když mne posíláš. Ref.

T: Svatopluk Karásek, Nová píseň, [1983/4] / 2018

M: *It's Me, O Lord*, nápěv amerického spirituálu, The Book of American Negro Spirituals, 1925 / Nová píseň, [1983/4] / 2018

PÍSEŇ 0749

Až doposud nás provází

T: Slavie Radechovská, Evangelický zpěvník (dodatek), 2000 / 2018 M: Ladislav Moravetz

